

LEGENDĂ :

APĂRĂTOARE METALICĂ

CABLURI DE TELECOMUNICAȚII 19x4x0.9 :4x4x1.2
POZARE DEFINITIVĂ ÎN ȘANȚ

CABLURI DE TELECOMUNICAȚII 19x4x0.9 :4x4x1.2
POZARE PROVIZORIE LA CIPERCA ȘINEI

NOTĂ:

Pentru asigurarea funcționării pe perioada lucrărilor a instalațiilor de telecomunicații din zona podetului dezafectat de la km 47+855 de pe linia CF 500 Dâmănești-Domișoara, se vor executa următoarele lucrări:

- înaintea începerii lucrărilor de recondiționare a podetului se vor identifica și depozita cablurile de telecomunicații pe o porțiune de 100m în zona lucrărilor se reabilitare a podetului
- se vor poziționa cablurile noi de telecomunicații la cuperca șinei pe po dul provizoriu G12, unde vor ramăa ne până la finalizarea lucrărilor de reabilitare a podetului.
- la finalul lucrărilor de reabilitare podet în FAZA III, cablurile de telecomunicații se vor muta în săpătură în șanț unde vor ramane definitiv, iar pe noul podet se vor poziționa cablurile la cuperca șinei.

Ordinea de execuție a lucrărilor
Pentru asigurarea funcționării pe perioada lucrărilor a instalațiilor de telecomunicații pe zona podetului dezafectat de la km 47+855 de pe linia CF 500 Dâmănești-Domișoara, se vor executa următoarele lucrări:
Se avizează în scris Sucursala Regională Telecomunicații Iași cu 5 (cinc) zile lucrătoare înainte de începerea lucrărilor la cablul de telecomunicații. Trecerea comunicațiilor de pe traseu existent pe traseu provizoriu și apoi pe traseu definitiv al cablului de telecomunicații se va face cu întreruperea planificată a comunicațiilor.

FAZA I INTRODUCERE POD PROVIZORIU PE LINIA I

Înaintea lucrărilor în FAZA I 1 în închiderea de circulație pe linia I:
- se execută lucrările de identificare și pichetare a cablurilor de telecomunicații pe o distanță de aproximativ 100m în zona lucrărilor de reabilitare a podetului;

La finalul lucrărilor în FAZA I 2 în închiderea de circulație pe linia I:

- se scoate din funcție instalațiile de telecomunicații;
- se poziționează prin multe termoretractabile cablurile vechi cu noile cabluri la ambele capete ale zonei în care se execută lucrările de reabilitare a podetului.
- se fac probe și verificări de funcționare conform instrucțiunilor în vigoare pentru toate elementele instalației de telecomunicații afectate de lucrări.
- punerea în funcție a instalațiilor de telecomunicații se va face în baza prescripțiilor și telegramei întocmită în acest scop conform regulamentelor în vigoare.

FAZA II DEMONTARE POD PROVIZORIU DE PE LINIA I

Înaintea lucrărilor în FAZA II 1 în închiderea de circulație pe linia I:
- se vor scoate din funcție instalațiile de telecomunicații;

La finalul lucrărilor în FAZA II 1 în închiderea de circulație pe linia I:

- se vor poziționa cablurile de telecomunicații de la cuperca șinei.
- se vor muta cablurile de telecomunicații în săpătură în șanț, iar pe noul podet, se vor muta și proteja în aparatoare metalică (schulzeisen).
- se fac probe și verificări de funcționare conform instrucțiunilor în vigoare pentru toate elementele instalațiilor lor de telecomunicații afectate de lucrări.
- punerea în funcție a instalațiilor de telecomunicații se va face în baza pre scripțiilor și telegramei întocmită în acest scop conform regulamentelor în vigoare.

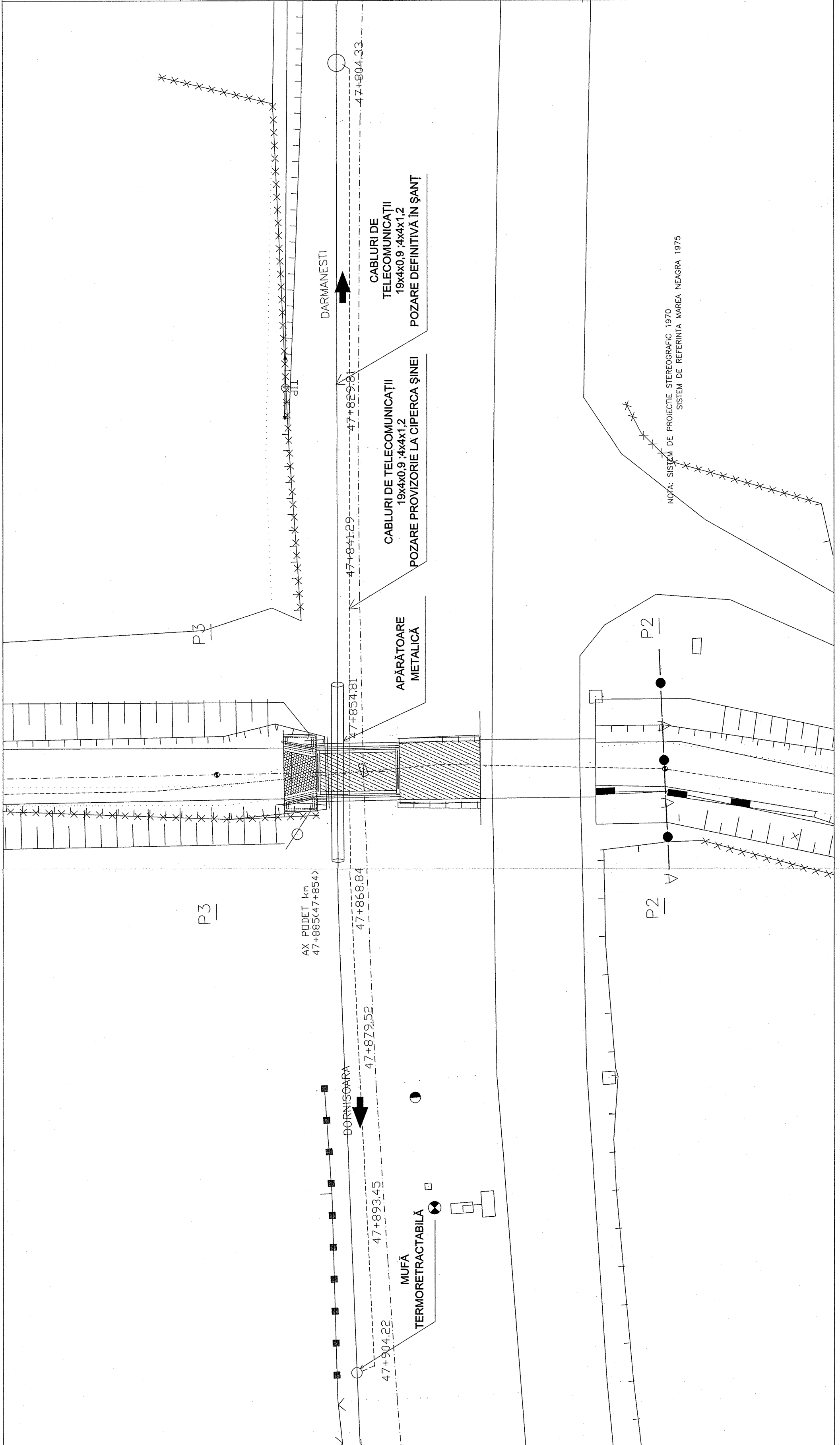

NOTA: SISTEM DE PROIECTIE STEREOGRAFIC 1970
SISTEM DE REFERINȚA MAREA NEAGRĂ 1975

B	Date	Modificare	AUTORITATEA CONTRACTANTA / CONTRACTING AUTHORITY	Contract / Contract
A	Data / Date	Implementare / Revision	Ministerul Economiei și Finanțelor, Ministerul Transporturilor și Infrastructurii	1303/2007

BENEFICIAR / BENEFICIARY: ROMANIAN RAILWAY NATIONAL COMPANY
IMPLEMENTUNG AUTHORITY: Ministry of Transport

prontec CONSIS PROIECT
Ing. Alexandru Păun
Ing. Aurel Soporov
Ing. Stelian Vara-Oros

Scara / Scale: 1:1000
Data / Date: 05.2009

PORTOFOLIUL DE PROIECTE PHARE CES 2005 / PHARE CES 2005 PROJECTS PORTFOLIO
LOT 1
Asistență tehnică pentru pregătirea unor lucrări de reabilitare pentru tuneluri și poduri de cale ferată
Technical assistance for preparing rehabilitation works required by railway tunnels and bridges

Denumire desen / Drawing Title: Podet / Culvert km 47+855
Cod desen / Nr. / No: INSTALAȚII DE TELECOMUNICAȚII
Drawing Code: P-T 23
01